

IX CURSO SETEPT:

# NEUROCIENCIA, TRAUMA Y RESILIENCIA



## ➤ PRESENTACIÓN

Los contenidos del curso se fundamentan en los conocimientos de la neurociencia, del trauma psíquico y la resiliencia, tanto en lo que respecta a sus fundamentos como en la clínica, diagnóstico y tratamiento, con casos prácticos y experiencias reales.

Damos importancia al estudio de los componentes cognitivos, afectivos y motivacionales, que permiten explicar las conductas en las distintas situaciones traumáticas.

Se exponen los diferentes modelos de intervención que abordarán estas cuestiones y las teorías que guían la investigación dentro del marco de la neurociencia, psicotraumatología y resiliencia.

IX CURSO SETEPT:

# NEUROCIENCIA, TRAUMA Y RESILIENCIA



## ➤ DESTINATARIOS

Dirigido a psiquiatras, psicólogos, asistentes sociales, psicopedagogos, profesores, educadores o responsables de centros de formación. También está abierto a otros profesionales de la salud.

## ➤ DURACIÓN DEL CURSO

La Jornada Inaugural del curso tendrá lugar el 25 de septiembre de 2017 y la Jornada de Clausura se celebrará el 2 de febrero de 2018 en el Ilustre Colegio Oficial de Médicos de Madrid.

Los contenidos del curso, teóricos y prácticos, se corresponden con 15 ECTS (European Credit Transfer System).

IX CURSO SETEPT:

# NEUROCIENCIA, TRAUMA Y RESILIENCIA



## ➤ METODOLOGÍA DOCENTE

El curso se realiza con metodología e-learning, de forma interactiva, accediendo a la plataforma académica.

En la plataforma se irán colgando periódicamente los diferentes módulos, distribuyéndolos espaciadamente a lo largo del curso, también se añadirán otros recursos complementarios: material audiovisual, test, dinámicas, grabaciones propias y bibliografía actualizada.

# IX CURSO SETEPT: NEUROCIENCIA, TRAUMA Y RESILIENCIA



## ➤ ESTRUCTURA DEL CURSO

### MÓDULO 1. NEUROCIENCIA Y TRASTORNO DE ESTRÉS POSTRAUMÁTICO

- Tema 1. Introducción a la Neurociencia
- Tema 2. Estrés, Trauma Psíquico y Estrés Postraumático
- Tema 3. Neuroquímica y Neurobiología del TEPT
- Tema 4. Neuroimagen y Modelos Neurobiológicos del TEPT
- Material complementario

# IX CURSO SETEPT: NEUROCIENCIA, TRAUMA Y RESILIENCIA



## ➤ ESTRUCTURA DEL CURSO

### **MÓDULO 2. TEPT: EPIDEMIOLOGÍA, CLÍNICA Y TRATAMIENTO**

- Tema 1. Epidemiología y Diagnóstico
- Tema 2. Sintomatología del Estrés Postraumático
- Tema 3. Intervención y Tratamiento en el TEPT
- Tema 4. Experiencias y casos clínicos de TEPT
- Material complementario

# IX CURSO SETEPT: NEUROCIENCIA, TRAUMA Y RESILIENCIA



## ➤ ESTRUCTURA DEL CURSO

### MÓDULO 3. RESILIENCIA

- Tema 1. Concepto de Resiliencia
- Tema 2. Resiliencia en distintos contextos psicosociales
- Tema 3. Factores de Riesgo y Protección aplicados a la Resiliencia
- Tema 4. Desarrollo de la personalidad resiliente
- Tema 5. Resiliencia y nuevas tecnologías. Presentación de las aplicaciones “Checking-Stress” y “UPP!”
- Material complementario

# IX CURSO SETEPT: NEUROCIENCIA, TRAUMA Y RESILIENCIA



## ➤ EVALUACIÓN

Al final de cada módulo se realizará un test de diez preguntas con tres opciones de respuesta de las que solo una es válida para la autoevaluación de los conocimientos adquiridos. Puntuarán el 60% de la nota final.

Para finalizar el curso se realizará un proyecto de investigación o desarrollo de un caso práctico sobre los contenidos del curso. Se valorará sobre una puntuación máxima del 40% de la nota final.

# IX CURSO SEPT: NEUROCIENCIA, TRAUMA Y RESILIENCIA



## ➤ PROFESORADO



**Dra. Rafaela Santos Rivas**

Neuropsiquiatra  
Instituto Español de Resiliencia



**D. José Ignacio Robles Sánchez**

Psicólogo Clínico y Dr. en Psicología  
Profesor UCM



**Dra. Ana Barabash Bustelo**

Genetista  
Hospital Clínico San Carlos. Madrid



**D. Eduardo Samper Lucena**

Jefe del Centro de Psicología  
Cuartel Gral. de la Armada



**Dr. José Antonio Cabranes Díaz**

Psiconeuroendocrinólogo  
Hospital Clínico San Carlos. Madrid



**D. Roberto Pérez Conejero**

Psicólogo  
Experto en Trauma y Victimología  
Fundación Humanae



# IX CURSO SEPT: NEUROCIENCIA, TRAUMA Y RESILIENCIA



## ➤ TUTORES



**Dña. Filipa Rodrigues**

Psicóloga  
Fundación Humanae



**Dña. Noelia Mata Novillo**

Psicóloga  
Experta en Inteligencia Emocional  
Fundación Humanae



**D. José Ángel Ramírez de Cepeda**

Psicólogo  
Fundación Humanae

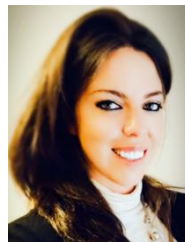

**Dña. Camila Bayón Palomino**

Psicóloga  
Experta en Trauma  
Fundación Humanae

# IX CURSO SEPT: NEUROCIENCIA, TRAUMA Y RESILIENCIA



## ➤ INSCRIPCIÓN Y MATRÍCULA

La matrícula está abierta para titulados universitarios españoles o su correspondiente en el extranjero, diplomado o superior, (artículo 16 del R.D. 1393/2007 de 30 de octubre), o bien profesionales que acrediten una notable experiencia en el campo de las actividades propias del programa, que será valorada por la Comisión del Instituto Español de Resiliencia.

### **Procedimiento de inscripción:**

Rellenar la ficha de inscripción y enviarla junto con la fotocopia del DNI o Pasaporte a [info@setep.org](mailto:info@setep.org). Una vez confirmada la admisión ha de proceder al pago de 750€ de matrícula en la cuenta y remitir justificante:

**BCO POPULAR IBAN ES85 0075 0349 4106 0067 0647**  
Matrículas desde fuera de España. Swift: POPUESMMXXX

Por pago anticipado antes del 31 de mayo bonificación de 100€. Consultar descuento especial para psiquiatras y médicos en general (colegiados en España).

### **Al finalizar el programa se obtendrá:**

Título propio de Experto en Neurociencia, Trauma y Resiliencia otorgado por el Instituto Español de Resiliencia está acreditado por el Ilustre Colegio Oficial de Médicos de Madrid y la SEPT.

# IX CURSO SETEPT: NEUROCIENCIA, TRAUMA Y RESILIENCIA



## ➤ FICHA DE INSCRIPCIÓN

---

Nombre y Apellidos

NIF o N° Pasaporte

Nacionalidad

Fecha nacimiento

Dirección

Código Postal y Municipio

País

Teléfonos

Correo electrónico

Titulación

N° Médico Colegiado

---

Enviar esta ficha rellena junto con la fotocopia del DNI o Pasaporte. En caso de médicos adjuntar fotocopia del carnet de colegiado. Una vez confirmada la admisión, deberá remitir el justificante de pago para que quede formalizada su inscripción.

Banco Popular: ES85 0075 0349 4106 0067 0647

Titular: Instituto Español de Resiliencia

# IX CURSO SETEPT: NEUROCIENCIA, TRAUMA Y RESILIENCIA

**SETEPT**

Sociedad Española de Especialistas  
en Estrés Postraumático



Comisión de Formación Continuada  
de las Profesiones Sanitarias de  
la Comunidad de Madrid

**IER** Instituto  
Español de  
Resiliencia

## ➤ SECRETARÍA TÉCNICA

Paseo del Pintor Rosales, 16

28008 Madrid

Tel. 91 542 93 89

[www.setept.org](http://www.setept.org)

[info@setept.org](mailto:info@setept.org)

